LAS ESPAÑAS

Revista Literaria.

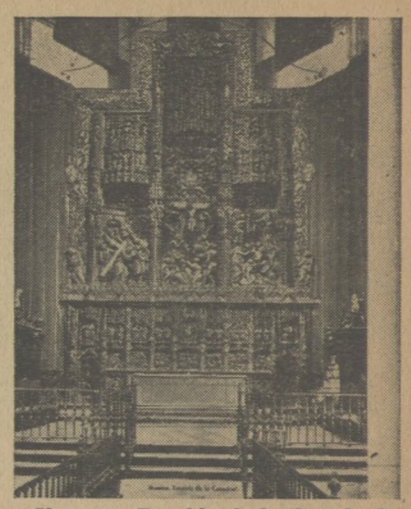

Huesca: Retablo de la Catedral

Número Extraordinario — *México, D. F. Julio de 1948*

ACTO EN DEFENSA de la CULTURA ESPAÑOLA

El próximo, lunes día 12 de Julio, a las siete de la tarde, se celebrará, en la Sala de Conferencias del Palacio de Bellas Artes,

un acto

EN DEFENSA DE LA CULTURA ESPAÑOLA

organizado por el "Grupo de Amigos de

LAS ESPAÑAS
Revista Literaria

INTERVENDRAN:

José M. GALLEGOS ROCAFULL

Antonio CASTRO LEAL

MARCEL BATAILLON