Escrita por

D.

En

Calle

N.º

Tarjeta Postal

UNION POSTAL UNIVERSAL

ESPAÑA

Escrita por

D.

En

Calle

N.º

Tarjeta Postal

UNIÓN POSTAL UNIVERSAL

ESPAÑA

SANTANDER 16 AGO 03

Sr. Don Rafael Altamira

Asturias – Muros de Pravia

San Esteban

INSTITUTO DE ALICANTE
LEGADO ALTAMIRA

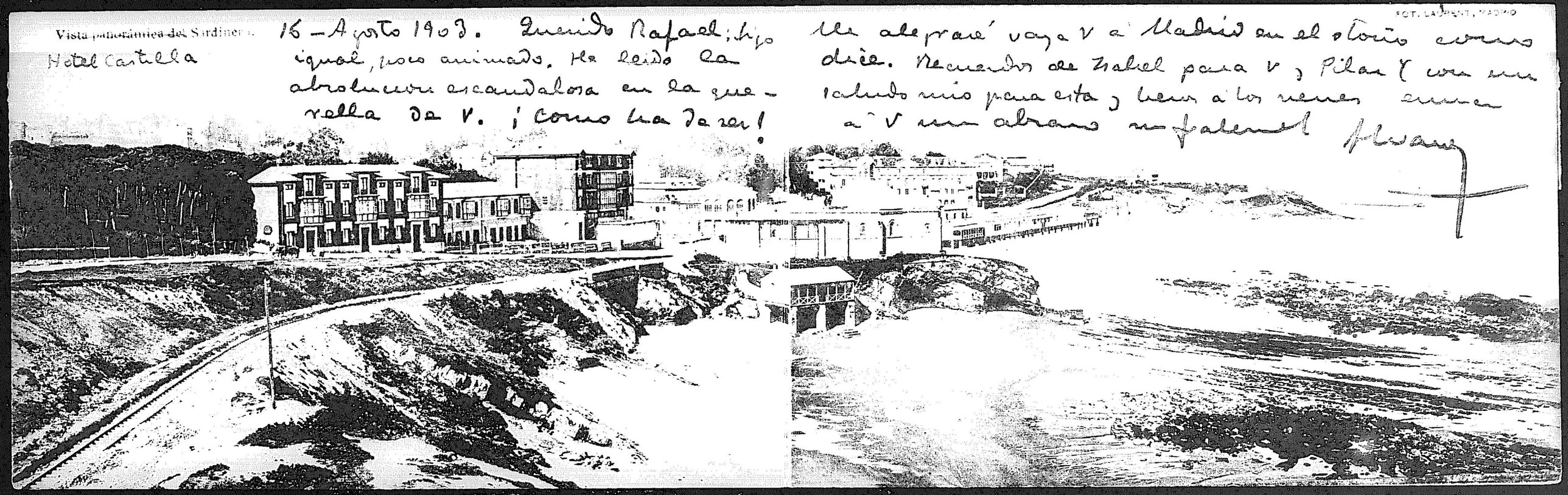

16 – Agosto 1907. Querido Rafael: hoy igual, poco animado. He leído la absolución escandalosa en la querella de V. ¡Como ha de ser! Me alegraré vaya V á Madrid en el otoño como dice. Recuerdos de Isabel para V, Pilar y con un saludo mío para esta, bien á los nenes envía á V un abrazo muy fuerte

Juan